



## 新しいシーズンを、共に・3

夜明け前がいちばん夜の闇が深いと言われます。  
春を迎える前には冬を過ごさなければなりません。

受験生とその家族にはいまが忍耐と頑張り時です。お祈りしています。

だれでもクリスチャンになると、内側が全く新しくされます。もはや  
今までと同じ人間ではありません。新しい人生が始まったのです。

コリント人への手紙Ⅱ 5:17 リビング・バイブル

この御言葉を味わってみてください。イエス様を信じ、心にお迎えした  
人は、内側が全く新しくされました。これは自分で気付かなくても霊的  
な現実(事実)です。イエス様が内にお入りくださって、永遠のいのちを  
いただき、聖霊の宮となったのです。そして「新しい人生」が始まりまし  
た！ので、いま私たちは絶賛「新しい人生」を過ごしています！まずその  
ことが前提にあることを知って欲しいと思います。クリスチャンの人生  
はすでに「新しい人生」です。それを実感しておられるでしょうか？

同時に、神様はそれぞれの人生に「New Season(新しい季節)」を用  
意しておられます。そしてその前に、「後でわかる」と言われる、通らなけ  
ればならない「とき」があります。イースター(復活)の前に十字架がある  
ように…。私は新しいシーズンを迎えようとしている親友のために日々  
お祈りしています。我が家の長男も小学校を卒業して4月からは中学生  
！日々喜が一年生になる時に瀬戸に引越してきましたから、あつと言  
う間の6年間でした。そして、この教会でお仕えるのも7年目(Divine  
Year\*)を迎えます。神様は、瀬戸カルバリーチャペルにも新シーズンを  
用意しておられると確信し、期待し、祈りながら過ごしています。毎週語  
られる礼拝と祈禱会メッセージで、主のお養いを頂いてください。

教会(Church)はイエス様をかしら(Head)としたキリストのからだ(Body  
of Christ)です。お互いは大切な、かけがえのない家族です。共に喜び、  
共に泣き、愛し合い、支え合って信仰生活を歩みましょう。同時に、しつ  
かりと手をつないで、すでに芽生え始めた新シーズンを迎えましょう。

見よ、新しいことをわたしは行ふ。今や、それは芽生えている。

イザヤ書43章19節 新共同訳聖書

\*Divine(神聖な) 聖書では「7」は特別な数字です

## 本日のプログラム (11:00-12:10)

ご挨拶  
黙禱/お祈り

賛美 **どんな時でも/Goodness of God/  
主イエスをほめよ(To God be the glory)**

3つの愛  
聖書朗読 **雅歌2章1～7節 (旧約聖書・口語訳 P.934)**

特別賛美 **New Season (作曲:倉知契)  
アサリオン (高野さんご家族)**

聖書のお話 **愛がそれを望むまでは 牧師 倉知契**

賛美と献金 **神の義と愛により  
頌栄  
祝禱**

報告

### TODAYS Ministry Team

ピアノ	大野エステルさん
ギター	天竺寛治さん
ベース	大神美乃さん
ELピアノ	倉知日々喜さん
ドラム	近藤ローレンさん
ヴァイオリン	近藤エバンさん
	倉知なのかさん
アシスト	ジェユンさん
	杉浦永奈さん
司会・祈禱	深谷浩昭さん
聖書朗読	神林玲菜さん
献金係	天竺恵子さん
	宮之原賢晶さん
受付	深谷明美さん
	持田樹理さん
メディア	大神真伸さん
	小木秀夫さん

## 【チャペル・ニュース】

- ◆ おひとりお一人を心から歓迎します！礼拝後に「昼食会」があります。ぜひお残りくださり楽しいお交わりをしましょう。ゲストの高野ご家族とも良い時をお過ごし下さい！お持ち寄りされた方は無料、その他大人500円、子ども300円。
- ◆ 木曜祈禱会は10時半～12時。御言葉をさらに深めましょう！
- ◆ 金曜(2月28日)5時～8時半 伊藤美結さんを迎えて、ジョイキッズ&ユース・ナイトです。詳細はめぐみ夫人(日曜学校グループLINE)。美結さんは3月2日(日)の礼拝でもご奉仕してさせていただきます。楽しみですね！
- ◆ 祈りのリクエスト(Prayer Request)は、ロビーにある赤いポスト(Box)に入れてください。牧師夫妻が心を込めてお祈りします。
- ◆ 3月の聖務表を受け取って、教会のためにぜひお祈りください。
- ◆ お互いの健康のため、とくに受験生(2/26)のためにお祈りください。

### Message Note(メッセージノート)

雅歌2章7節が描く愛とは…

1. 愛は\_\_\_\_\_ (Spontaneous)で、湧き上がるもの
2. 愛は相手の思いを\_\_\_\_\_ こと
3. 愛は忍耐して\_\_\_\_\_ こと

今日のポイント

- ① 神様は\_\_\_\_\_ おられます！今か今かと…
- ② 私たちも愛がおのずから起こるまで、\_\_\_\_\_ となる！

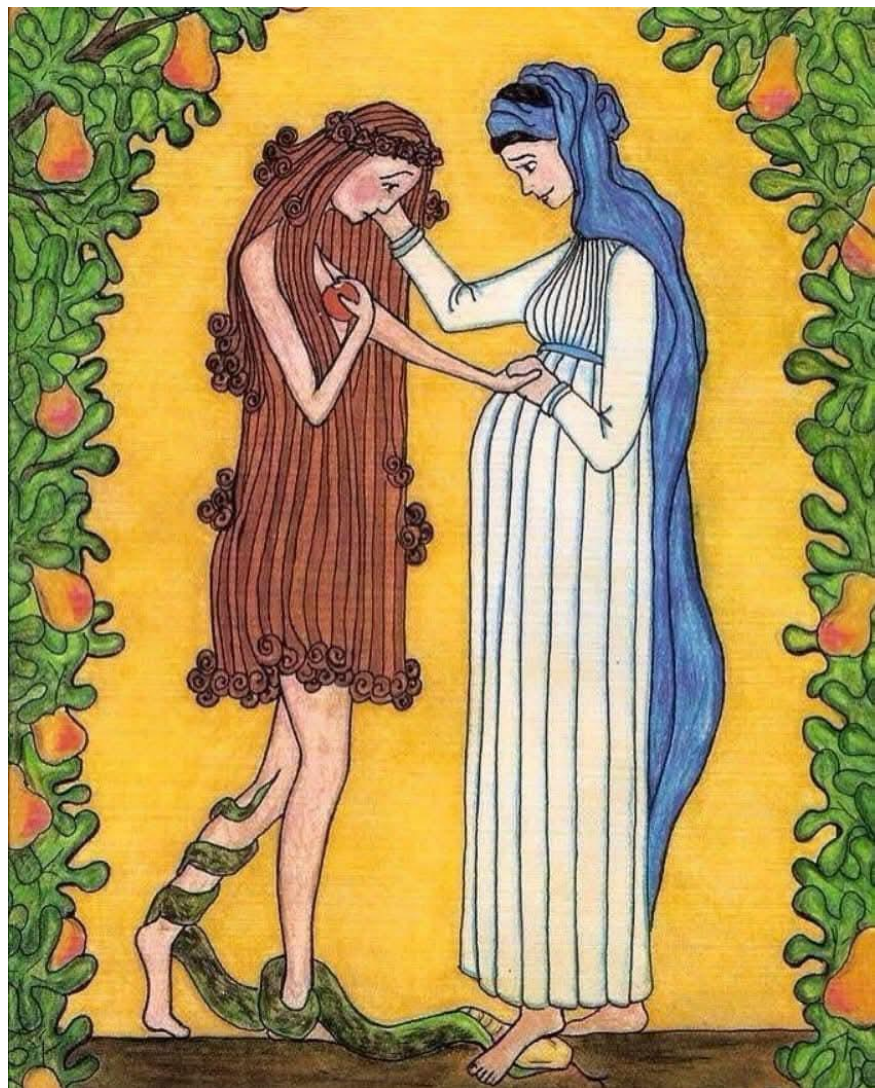

一枚の絵が聖書全体の歴史を語っています！  
ふたりの女性 エバとマリアと贖いの物語



瀬戸カルバリーチャペル × Seto LIFE ART Studio

489-0909 愛知県瀬戸市みずの坂 5-64 0561-48-8899  
主任牧師:大川従道 担当牧師:倉知契 kei.kurachi@gmail.com  
日曜礼拝 朝 11 時//木曜祈禱会 朝10時半//ジョイキッズ 日曜朝9時45分  
※本日のチャペルも左の QR コードからご覧いただけます。夜7時頃に配信予定

2025. 2.23(Sun)

主日礼拝

瀬戸カルバリーチャペル