



司会・祈祷： 小木秀夫兄 （奏楽：米田香姉）

賛 美：

使徒信条：

聖書箇所： ルカによる福音書24章13～16節と28～36節 （新約聖書P.133・134）

朗読： 村上歩美姉

聖餐式

特別音楽： 戸を閉じて主の前に（作詞：倉知文子 作曲：倉知契）

復活とわたし・シリーズ④ クレオパともうひとり

メッセージ：**落胆の間に立つキリスト**

倉知契 牧師

献金と賛美： 感謝の心

献金係：井上美奈子姉・深谷泰子姉

頌 栄： 主はいま生きておられる

祝 禱：



表紙のレンブラントの別のデッサン
「エマオへの道の途上で弟子を持つキリスト」

母の日おめでとうございます！いつもありがとうございます！ 女性の皆様の愛と祈りにみんなが支えられています！

十字架のイエス様を最後まで見届けたのは女性、香油を注ぎ、墓に向かって座したのも女性、復活のイエス様に最初に出逢ったのも女性。皆様の愛と献身が二千年間、教会を支え、家庭や地域を守り続けていることを覚えます。お仕事や夫婦関係、子育てには、沢山の困難も試練もあると思いますが、どうか、その心の内に燃えるイエス様の愛と憐みによって、いつまでも笑顔でいられますように祈ります！

いのちのことば社から今月発売された『心を燃やす説教をめざして』の著者、松原智先生は、有難いことに、瀬戸カルバリーチャペルの礼拝メッセージを聴いてくださっているお一人です。聖契神学校で「説教」の講師を務める松原先生の
新刊書籍から多くのことを学びました。タイトルの『心を燃やす説教を目指して』というのは、今日の聖書箇所、エマオの途上でふたりの弟子に語られたイエス様がモデルです。



「道々お話しになったとき、また聖書を説き明して下さったとき、 お互の心が内に燃えたではないか」 ルカによる福音書24章32節

私もそんな説教者を目指します。お祈りください。

著者の松原先生は、幼い時、吃音で、人前で話すことをひたすら避けてきたそうです。学校の授業で、「この問題わかる人、手をあげて」と言われても、一度も手を挙げたことがありませんでした。といっても、普段の学校生活では友達と楽しく会話をしていた。そんな様子を見ていた担任の先生が、小学4年生の彼に一つのチャレンジをくれました。学芸発表会で行う劇の主役オーディションを受けるように！と。「ありえない」と最初は思いました。その劇の設定では、主役のきこりが「みんなの分からない言葉を適当に発する（みんなの分かる言葉は話してはいけない）」という役でした。それならば…ということで挑戦し、見事オーディションに受かって、主役を演じました。それから彼は少しずつ人前で話すのが苦でなくなってゆくのですね。彼はこう言います…

「私のことを愛の目をもって観察し、「ここ」というタイミングで声をかけられた先生のお陰で、人生に大きな変化のきっかけをいただきました」と。

イエス様も、「ここぞ！」という一番必要なタイミングで私たちを励まし、声をかけてくださいます。あなたと共に歩んでくださるイエス様を感じながら、
今週も God is good all the time With Smile でいきましょう！ 牧師 倉知契

【瀬戸ニュース】

今日も礼拝を守ることができて感謝です。引き続き、マスク着用・消毒など感染予防をお願いいたします。礼拝後の掃除・除菌のお手伝いも感謝します。本日役員会あり

- ◇ 母の日おめでとうございます！すべての女性・お母さんに神様の祝福を祈ります。
- ◇ 本日午後1時半～キッズゴスペル・レッスンが開始！講師：米田香姉
主のお守りと安全のため覚えて祈りください。
- ◇ 今週木曜10時半～祈祷会！「祈りの小径」パンフレットもお用い下さい。
- ◇ 今週の瀬戸ライフアートスタジオは、
火曜10時 モンテッソーリ教室
水曜10時半 ウクレレ教室
水曜17時 キッズ英語教室
土曜10時半 キッズ・ゴスペル教室
- ◇ 病の中でたたかっている皆様のため、医療従事者の方のために祈ります。

2021年

12ヶ月で66巻の聖書の12巻を読もう～

- 1月 詩篇
- 2月 テサロニケ人への手紙1・2
- 3月 ヨハネによる福音書
- 4月 ヨハネの手紙1・2・3
- 5月 使徒行伝
- 6月 ヨナ書

今日スタート！
お祈りください

キッズ・ゴスペル教室

短期レッスン開催決定！

- 5月 9日(日) 午後1時半～3時
- 15日(土) 午前10時半～12時
- 16日(日) 午前11時～発表会

対象:幼稚園年長～小学生(定員制・対象年齢外のお子様はご相談ください)

費用:1回 1,000円

申込み: kei.kurachi@gmail.com



講師:米田香

少人数で安心！

二回のレッスンを受け、16日(日)の音楽ミサで発表します。9日か15日、両日参加をお薦めしますが、どちらかに参加していただければ発表に出られます。換気や検温、手指消毒などを徹底し、少人数で、ディスタンスを保ちながらの指導です。安心してお申込みください。

駐車場についての大切なお願い

みずの坂クリニック様の駐車場をご厚意で私達の教会は使用させて頂いておりますが、基本的に第一駐車場は使用禁止です。特別な集会の時にのみ、お借りしています。通常の日曜日は第二・第三駐車場をご利用下さい。しかし常に第一・第三駐車場の屋根の下は駐車禁止です。徹底をお願い致します。

瀬戸カルバリーチャペル × Seto LIFE ART Studio

489-0909 愛知県瀬戸市みずの坂5-64 0561-48-8899

牧師: 倉知契 kei.kurachi@gmail.com

日曜礼拝 朝11時//木曜祈禱会 朝10時半//ジョイキッズ 日曜朝9時半
礼拝(ミサ)をYouTubeからご覧いただけます。

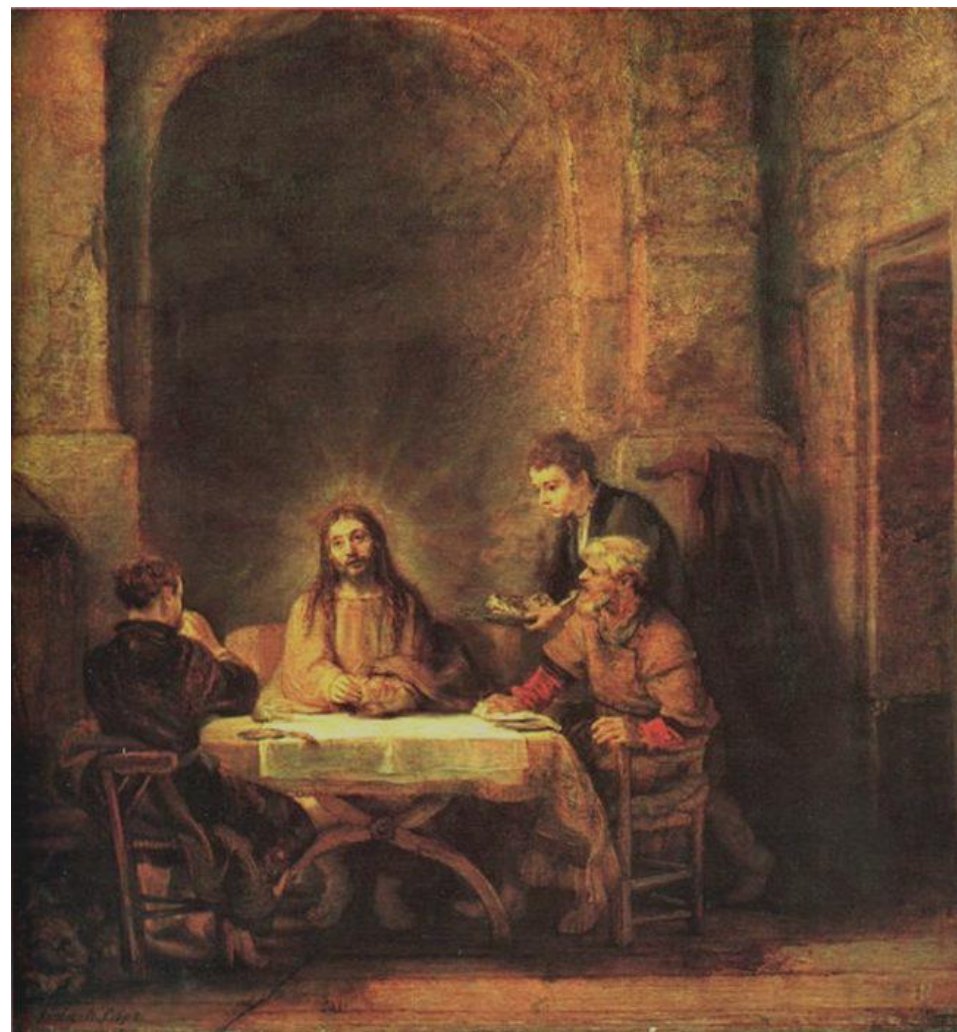

エマオのキリスト

レンブラント・ファン・レイン 1606-1669

印刷の関係上少しだけ明るく加工してあります。
本当はもっと光と闇のコントラストのある絵です。

日曜礼拝 2021

瀬戸カルバリーチャペル
Seto Life Art Studio

5月 9日(日) 11～12時